

Referência: 004

Tecido: JEANS CLARO

Grade: P- XG

Modelagem: CAMISA FEMININA C/ RECORTES E ACINTURADA.

Tamanho Base: M

Desenvolvida por: COMPASSING PROJETOS COM DESIGN

DATA: 05/11/16.

Descrição da peça: CAMISA FEMININA C/ RECORTES, CLÁSSICA, COM FRANZIDO LEVE E ACINTURADA PARA UNIFORME.

Observações: UTILIZAR JEANS CLARO CONFORME REFERÊNCIA EM ANEXO.

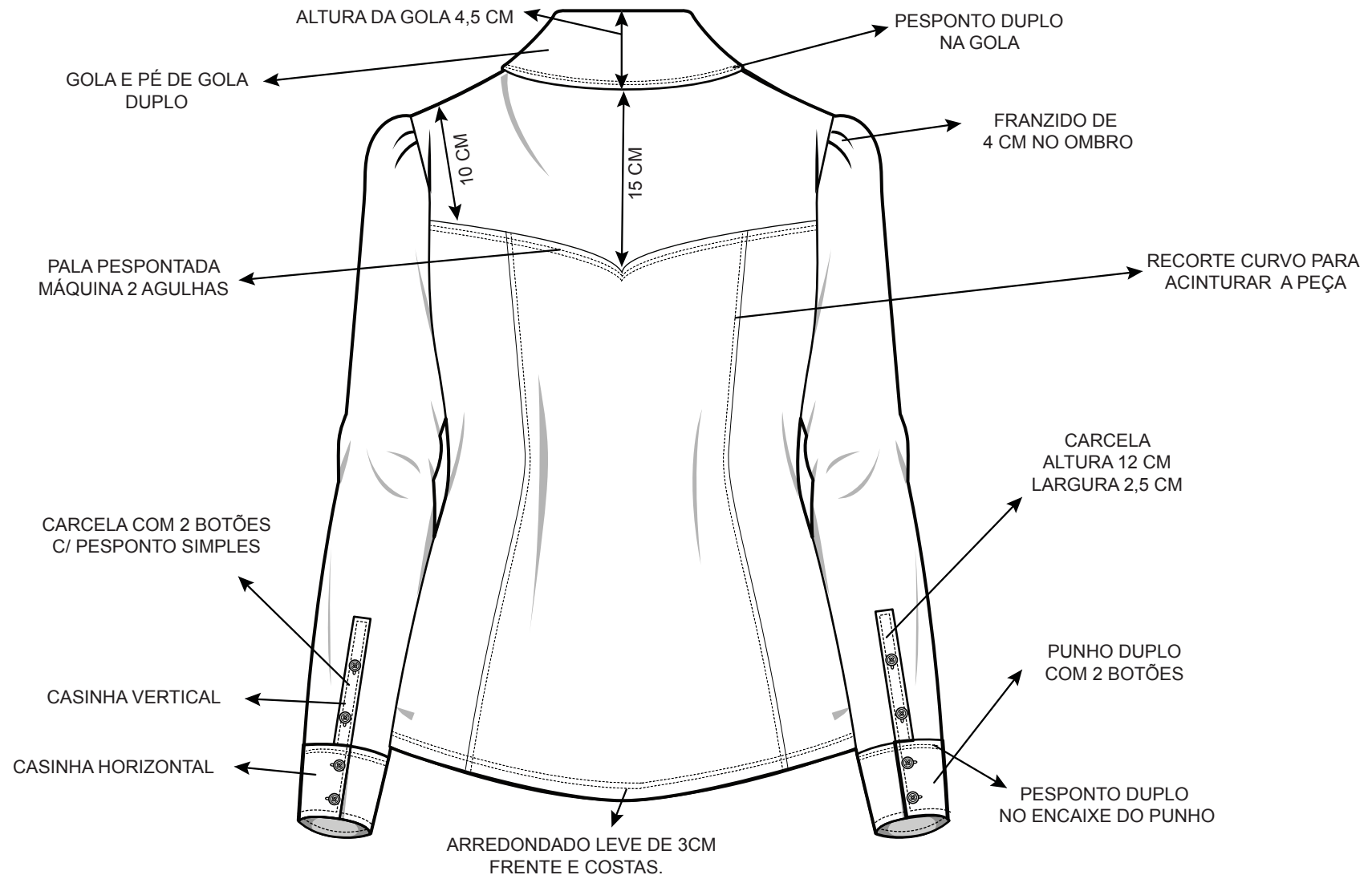

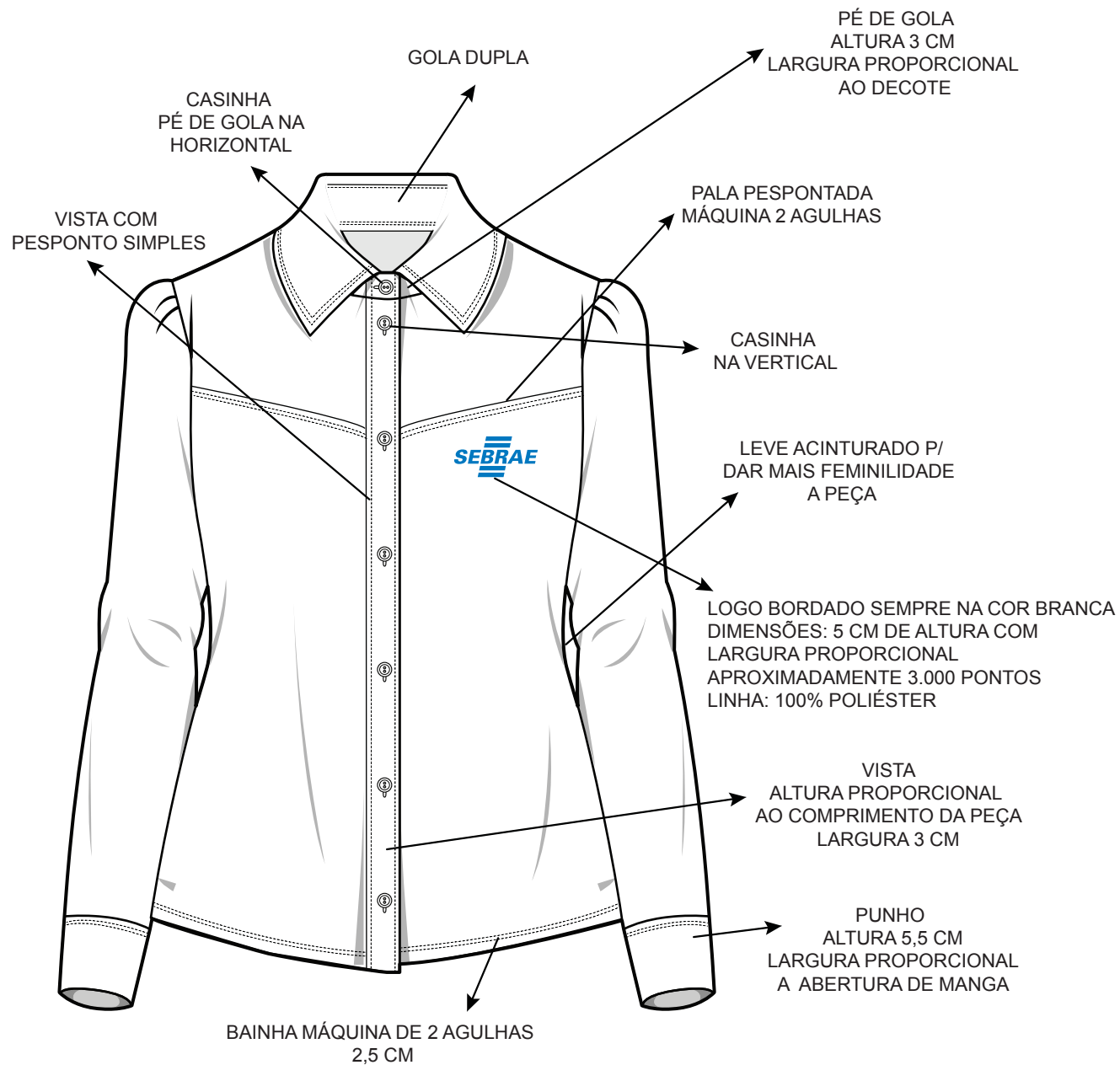

VISTA INTERNA COM REFORÇO

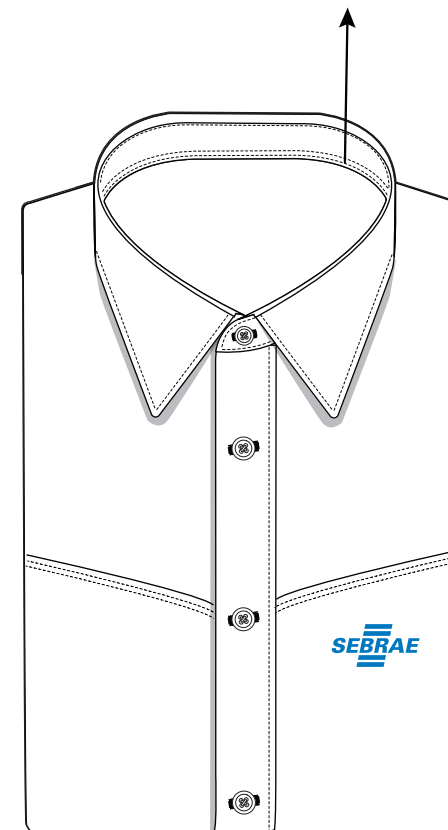

OBSERVAÇÕES

- * UTILIZAR TECIDO JEANS CONFORME ESPECIFICAÇÕES E LAVAGEM EM ANEXO 1;
- *BORDADO DEVE SER BEM PREENCHIDO;
- *BOTÕES SEMPRE DA COR DA PEÇA;
- *FECHAMENTOS LATERAIS E MANGA FEITO EM MÁQUINA DE BRAÇO, DESTA FORMA A PEÇA FICA LIMPA INTERNA E EXTERNAMENTE;
- *RECORTE DA PALA FEITO NA INTERLOCK E PESPONTADO. NÃO PODERÁ SER FEITO DUPLO DEVIDO AO DESENHO DA PALA;
- *UTILIZAR FIO E LINHA DE POLIÉSTER PARA A COSTURA DA PEÇA;

**ESPECIFICAÇÕES DE PRODUTO
CAMISA FEMININA**

DESCRIÇÃO: Camisa feminina acinturada com franzido de 4 cm no ombro, com pala em “v” leve na frente e costa. Recorte das costas para melhor acinturamento da peça, todos os recortes devem ser pespontados em máquina de 2 agulhas.

Usar as informações contidas na tabela 1 para confeccionar a modelagem da peça, na ficha é possível verificar informações adicionais.

TECIDO: peça confeccionada em tecido jeans leve e macio, composto de 100% algodão; gramatura 107g/m². A peça deverá passar por lavagem para amaciar o tecido e sua cor deve ficar conforme anexo 1.

O tecido não poderá encolher e nem retorcer após sucessivas lavagens da peça;

COSTURAS: informações adicionais de costura da peça.

Utilizar overlock nas partes desafiantes do tecido;

Utilizar fechadeira com 2 agulhas paralelas para fechamento das laterais, ombros e mangas (fixação e fechamento);

Utilizar máquina de overlock bitola mínima de 7 mm para fechamento dos recortes;

Utilizar máquina 2 agulhas ponto fixo para pesponto bainhas, recortes, ombros, gola e barra;

Utilizar máquina reta 1 agulha ponto fixo, para fixação e pesponto da vista;

Travetes nas extremidades para reforço da vista e punho.

Caseado reto de 18 mm de comprimento;

Utilizar 3,5 a 4,0 pontos por centímetro para todas as costuras.

AVIAMENTOS:

Linha 120 Pes./Alg. ou 100% Pes. na cor do tecido para as operações de fechamentos, fixações e pespontos, caseado e pregar botões; linha 120 e filamento para o overlock.

Botão de massa de 4 furos tamanho 18 da cor do tecido.

Aplicação de bordado no lado esquerdo da peça. Este deve ser feito de forma a não desbotar, não retorcer e nem soltar após as sucessivas lavagens; utilizar linha 100% poliéster para o mesmo.

ETIQUETA: todas as peças deverão conter a etiqueta do fornecedor com os seguintes dados: nome da empresa, CNPJ, tamanho da peça e local de fabricação; além disso é indispensável as instruções de lavagem, indicando o manuseio correto do produto conforme CONMETRO resolução 2 ou indicação fornecida pelo fabricante do tecido.

EMBALAGEM: as peças devem ser embaladas após passadas e resfriadas em sacos plásticos individuais com o tamanho visível. Após devem ser colocadas de forma organizada em caixas de papelão com as identificações do local da entrega.

TABELA DE MEDIDAS

tabela 1

Medidas	Tamanho	P	M	G	GG	XG
Altura da cintura		41	44	48	52	56
Altura da cabeça		35,5	36	36,5	37	37,5
Altura do Quadril		17	18	20	21	22
Comprimento Manga Curta		23	25	27	27	27
Comprimento do braço (até o punho)		58	60	62	62	63
Circunferência da cabeça		62,5	63	63,5	64	64,5
Ombro		12	13	14	15	16
Largura do braço		29	31	33	35	37
Largura da cintura		70	74	82	90	94
Largura Costas		36	39	42	44	46
Largura pescoço		38	40	42	44	46
Largura punho		17,2	18	18,8	19,6	20,4
Largura do Quadril		96	104	112	120	128
Contorno do busto		86	94	102	110	118

*Numeração de tolerância: de +1 a -1 cm

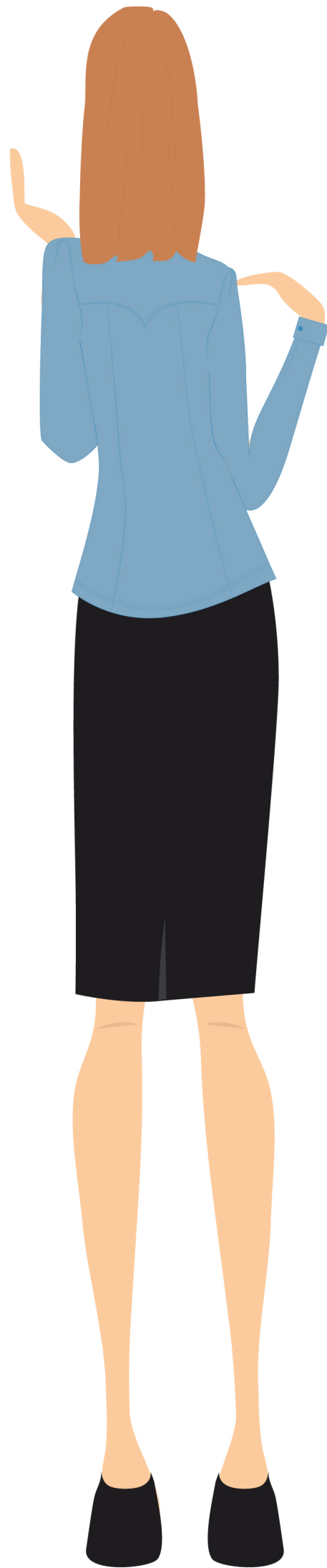
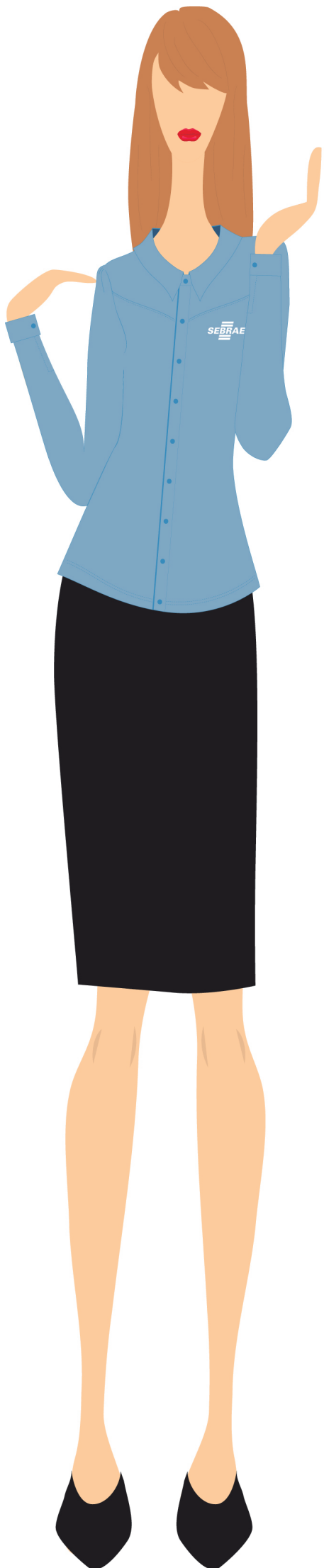



ESTÁ É UMA COR DE REFERÊNCIA PARA ESTONAGEM DO JEANS, PODENDO VARIAR UMA TONALIDADE PARA MAIS OU PARA MENOS.